Wildbienen

Alle Bienen fliegen Blüten an, sammeln Pollen und bestäuben, es gibt aber trotzdem einige Kennzeichen, durch die sich Wildbienen von Honigbienen unterscheiden.

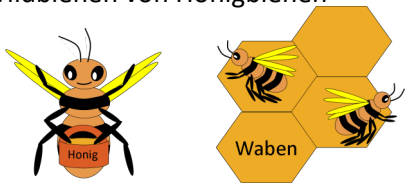

- Leben als Einzelgänger
- Schlüpfen aus Brutzellen in Blütenstängeln oder totem Holz, aber auch aus Nestern in Bodenhöhlen

- Leben als Volk in Bienenstöcken
- Schlüpfen aus Waben
- Machen Honig

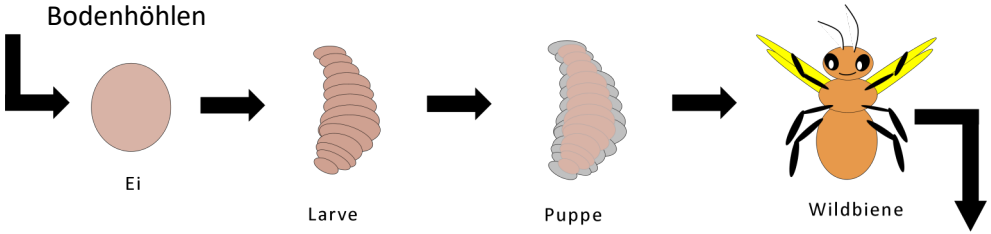

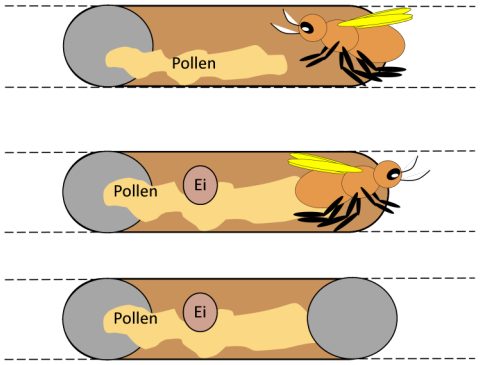

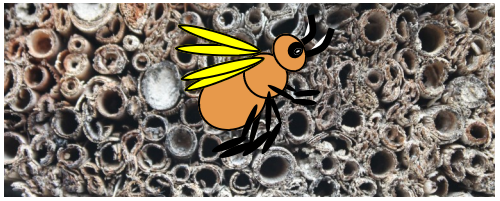

Die Wildbienen machen mehrere Brutzellen hintereinander und verschließen alle mit Deckeln aus zerkauten Blättern, Laub, Pflanzenwolle, Nektar und Pollen, Harz und Holz.

Wildbienen lieben, ebenso wie die Honigbienen, natürliche Blumenwiesen. Diese werden bei uns leider immer seltener.
Aber so bringt man Wiesen wieder zum Aufblühen:

- Die Wiese zweimal pro Jahr (Anfang Juni und Ende August) mähen
- Mähgut immer von der Fläche entfernen
- Lokales Saatgut vom Landschaftspflegeverband Passau aufbringen
- Keinen Dünger oder chemische Pflanzenschutzmittel auf der Fläche aufbringen

Auch Nisthilfen kann man ganz einfach schaffen:

- Schüttere Bodenstellen erhalten
- Baumstümpfe erhalten
- Halme stehen lassen (auch gebündelt als Nisthilfe)
- Nisthilfen aufstellen

Wo sollen Nisthilfen stehen?

- Der Ort sollte gut besonnt und einigermaßen regengeschützt sein.
- Der Eingang der Nisthilfe sollte Richtung Südosten bis Südwesten ausgerichtet werden.
- Die Nisthilfe sollte nicht schaukeln bzw. im Wind wehen und die Bienen sollten beim Anflug nicht durch Blätter oder Zweige behindert werden.

Kontakt:
Landschaftspflegeverband Passau e. V.
Dr.-Ernst-Derra Str. 4 - 94036 Passau
www.lpv-passau.de
Franz Elender - Tel.: 0851 379 386 11
franz.elender@landkreis-passau.de